

Station 1 -Olpe 9.30 Uhr Stadtrundgang-



1. Neubau eines Wohn- und Geschäftshauses, Kölnerstr. 7,
2. Neugestaltung Kurkölnersplatz



3. Neugestaltung Marktplatz,



4. Weierhohl

Station 1 -Olpe



5. Wohn- und Geschäftshaus, Löher Weg,



6. Stadthalle / Bachrenaturierung der Olpe

10.15 Uhr Olpe Rhode



7. Grundschulerweiterung

Station 1 -Olpe 10.40 Uhr Finkenhausen



8. Siedlung Kimickerberg, Kosten- und Flächensparendes Bauen



9. Siedlung Finkenhausen, Kosten- und Flächensparendes Bauen

Station 2 -11.30 Kreuztal-Fellinghausen-



- Neubau eines Wohnhauses, Rothwiese 3

Station 2 -Olpe 12.00 Uhr Kreuztal-Krombach



- Adolf Wumbach Grundschule

12.30 Uhr Rundgang DreslersPark Kultur- und Bürgerzentrum



ca. 13.00 Uhr
Mittagsimbiss in Dreslers Park

14.15 Uhr Kreuztal



- Wohnhaus, Kolbergerstr.1

Station 3 -Olpe 14.50 Uhr Stadtrundgang-



1. Krupp Hochhaus

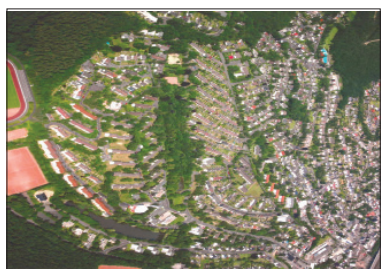

2. Gartenstadtsiedlung „Wensch“



3. Museum f. Gwk,

Station 3 -Siegen-



4. Neubau Box Orange, Körnerstr.,

Station 4 -Freudenberg



16.30 Uhr Rundgang- „Alter Flecken“

1. Rundgang durch den historischen Stadtkern „Alter Flecken“



Station 4 -Stadt Freudenberg-



2. Wohnen im Umfeld der Villa Bubenzer, Bahnhofstr.,



2. Wohnen im Umfeld der Villa Bubenzer, Bahnhofstr., Wettbewerb



3. Ganzheitliches Bauen am Testprojekt Loft 123, In der Schlade

ca. 18.00 Uhr
Ende der Veranstaltung in Olpe

LWL-Amt für Landschafts- und Baukultur in Westfalen

Exkursion Baukultur
-Programmablauf-
südliches Westfalen
31. Mai 2007



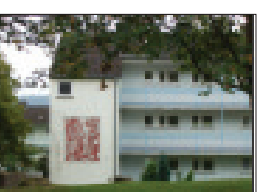
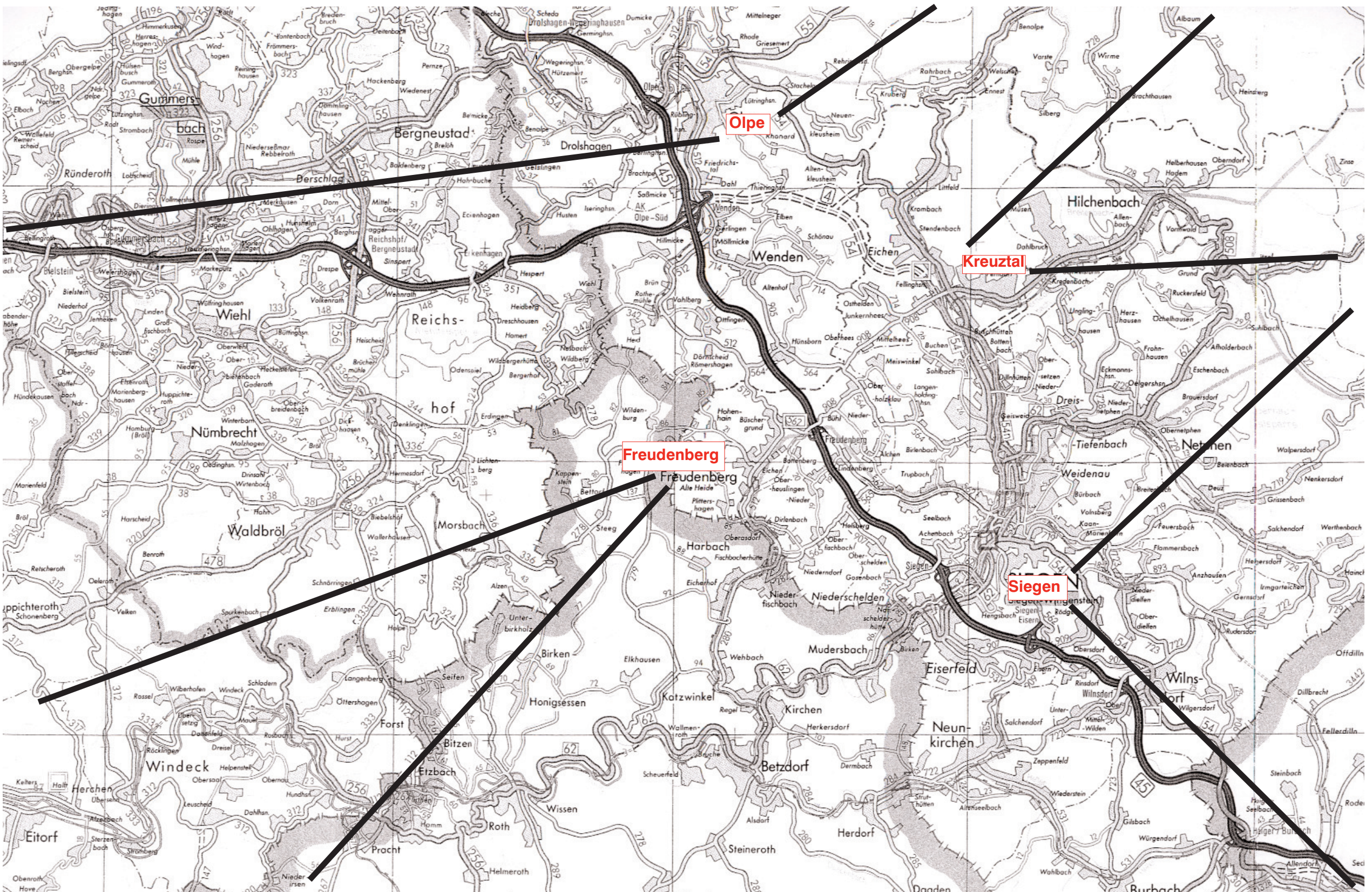

Veranstalter:
 LWL-Amt für Landschafts- und Baukultur in Westfalen
 48 133 Münster
 Tel.: 0251 / 591 - 3572
 Fax: 0251 / 591 - 4650
 eMail: walb@lwl.org

www.landschafts-und-baukultur.de